

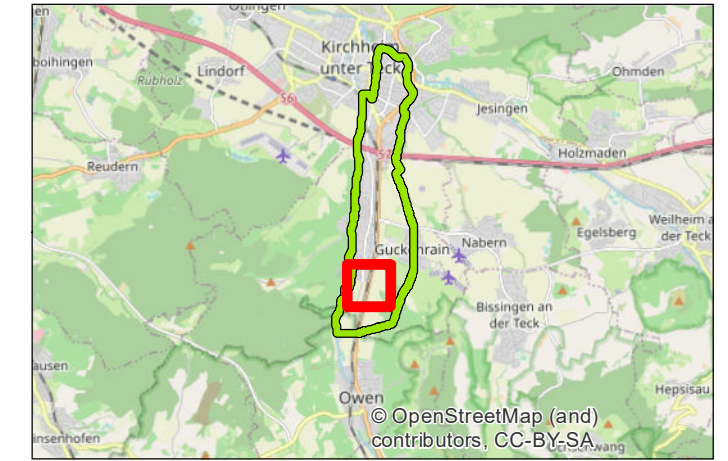

Blattübersicht



Legende

- | | |
|---------------------|------------------|
| WASSERTIEFEN | GEBÄUDE |
| [m] | |
| | 2D-Modell |
| | |
| | GEWÄSSER |
| | |
| | |
| | |
| | |
| | |
| | |
| | |

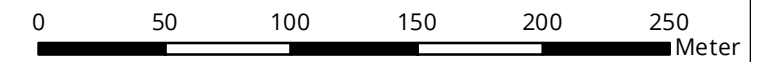

Dettingen
unter Teck

Aktualisierung und Erweiterung der Flussgebietsuntersuchung Lindach / Lauter im Bereich Dettingen unter Teck

Überflutungstiefen HQ50

PLANINHALT		1:3,000	PROJEKTSTAND	
BEARBEITET	26.09.2023			gda
GEPRÜFT	26.09.2023			ber

MASSTAB

WALD + CORBE Consulting GmbH

■ Hügelsheim ■ Stuttgart ■ Haslach ■ Speyer
Am Hecklehamm 18 76549 Hügelsheim
www.wald-corbe.de

■ Haslach ■ Speyer
Tel: 0 7229 / 1876-00
Fax: 0 7229 / 1876-777

LEIDENSCHAFT
FÜR DAS PROJEKT

AUFTRAGNEHMER		B.3-1
PROJEKTNR.	101.18.184	
LAGESYSTEM	ETRS89_UTM_32N	
HÖHENSYSTEM	DHHN2016 [m+NHN]	

ANLAGE



Blattübersicht

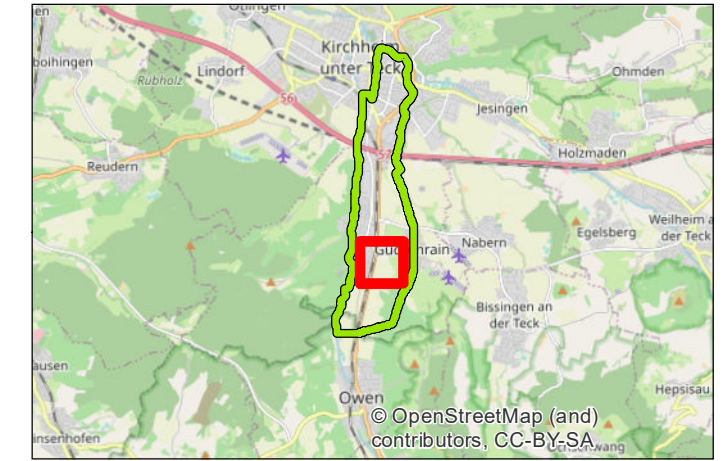

Legende

- | | |
|---------------------|-------------------|
| WASSERTIEFEN | GEBÄUDE |
| [m] | |
| | 0.0 - 0.2 |
| | 0.2 - 0.4 |
| | 0.4 - 0.6 |
| | 0.6 - 0.8 |
| | 0.8 - 1.0 |
| | 1.0 - 1.2 |
| | 1.2 - 1.4 |
| | 1.4 - 1.6 |
| | 1.6 - 1.8 |
| | 1.8 - 2.0 |
| | 2D-Modell |
| | |
| | GEWÄSSER |
| | |
| | allgemein |
| | |
| | Wiesengr. |
| | |
| | Wiesengr. verdolt |

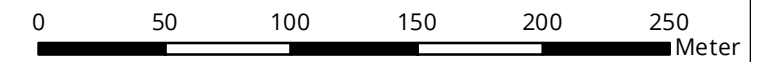

Aktualisierung und Erweiterung der Flussgebietsuntersuchung Lindach / Lauter im Bereich Dettingen unter Teck	
Überflutungstiefen HQ50	
PLANINHALT	
BEARBEITET	26.09.2023 gda
GEPRÜFT	26.09.2023 ber
MASSTAB	1:3,000
PROJEKTSTAND	
WALD + CORBE Consulting GmbH ■ Hügelsheim ■ Stuttgart ■ Haslach ■ Speyer Am Hecklehamm 18 Tel: 0 7229 / 1876-00 76549 Hügelsheim Fax: 0 7229 / 1876-777 www.wald-corbe.de	
LEIDENSCHAFT FÜR DAS PROJEKT	
AUFTRAGNEHMER	
PROJEKTNR	101.18.184
LAGESYSTEM	ETRS89_UTM_32N
HÖHENSYSTEM	DHHN2016 [m+NHN]
ANLAGE	B.3-2



Blattübersicht

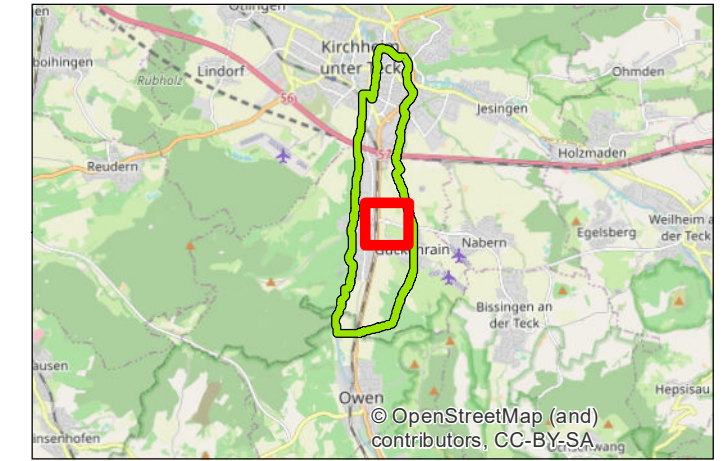

Legende

WASSERTIEFEN [m]		GEBÄUDE	
	0.0 - 0.2		2D-Modell
	0.2 - 0.4		GEWÄSSER
	0.4 - 0.6		allgemein
	0.6 - 0.8		Wiesengr.
	0.8 - 1.0		Wiesengr. verdolt
	1.0 - 1.2		
	1.2 - 1.4		
	1.4 - 1.6		
	1.6 - 1.8		
	1.8 - 2.0		

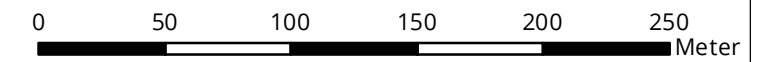

Dettingen
unter Teck

Aktualisierung und Erweiterung der Flussgebietsuntersuchung Lindach / Lauter im Bereich Dettingen unter Teck

Überflutungstiefen HQ50

PLANINHALT	DATUM	NAME	1:3,000	PROJEKTSTAND
BEARBEITET	26.09.2023	gda		
GEPRÜFT	26.09.2023	ber		

WALD + CORBE Consulting GmbH

■ Hügelsheim ■ Stuttgart ■ Haslach ■ Speyer
Am Hecklehamm 18 Tel: 07229 / 1876-00
76549 Hügelsheim Fax: 07229 / 1876-777
www.wald-corbe.de

LEIDENSCHAFT FÜR DAS PROJEKT

AUFTRAGNEHMER	ANLAGE	
PROJEKTNR.	101.18.184	B.3-3
LAGESYSTEM	ETRS89_UTM_32N	
HÖHENSYSTEM	DHHN2016 [m+NHN]	



Blattübersicht

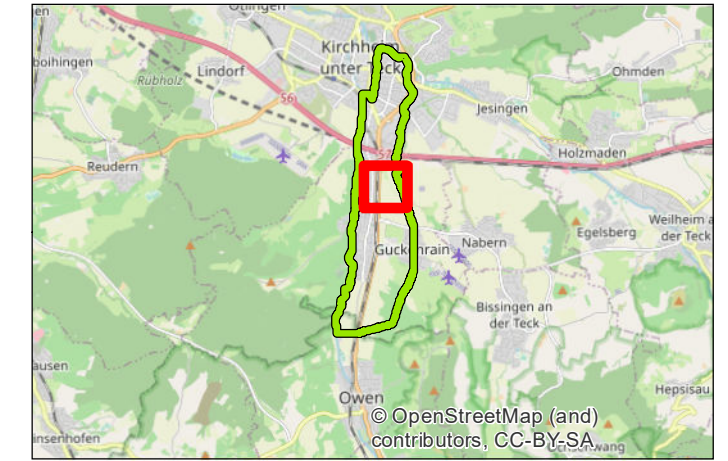

Legende

- | | |
|---------------------|-------------------|
| WASSERTIEFEN | GEBÄUDE |
| [m] | Gebäude |
| 0.0 - 0.2 | 2D-Modell |
| 0.2 - 0.4 | 2D-Modell |
| 0.4 - 0.6 | GEWÄSSER |
| 0.6 - 0.8 | allgemein |
| 0.8 - 1.0 | Wiesengr. |
| 1.0 - 1.2 | Wiesengr. verdolt |
| 1.2 - 1.4 | |
| 1.4 - 1.6 | |
| 1.6 - 1.8 | |
| 1.8 - 2.0 | |

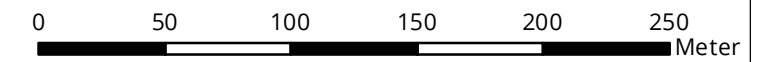

Dettingen
unter Teck

Aktualisierung und Erweiterung der Flussgebietsuntersuchung Lindach / Lauter im Bereich Dettingen unter Teck

Überflutungstiefen HQ50

PLANINHALT		1:3,000	PROJEKTSTAND	
BEARBEITET	26.09.2023			gda
GEPRÜFT	26.09.2023			ber

WALD + CORBE Consulting GmbH

■ Hügelsheim ■ Stuttgart ■ Haslach ■ Speyer
Am Hecklehamm 18 Tel: 07229 / 1876-00
76549 Hügelsheim Fax: 07229 / 1876-777
www.wald-corbe.de

LEIDENSCHAFT
FÜR DAS PROJEKT

AUFTRAGNEHMER		B.3-4
PROJEKTNR.	101.18.184	
LAGESYSTEM	ETRS89_UTM_32N	
HÖHENSYSTEM	DHHN2016 [m+NHN]	

ANLAGE

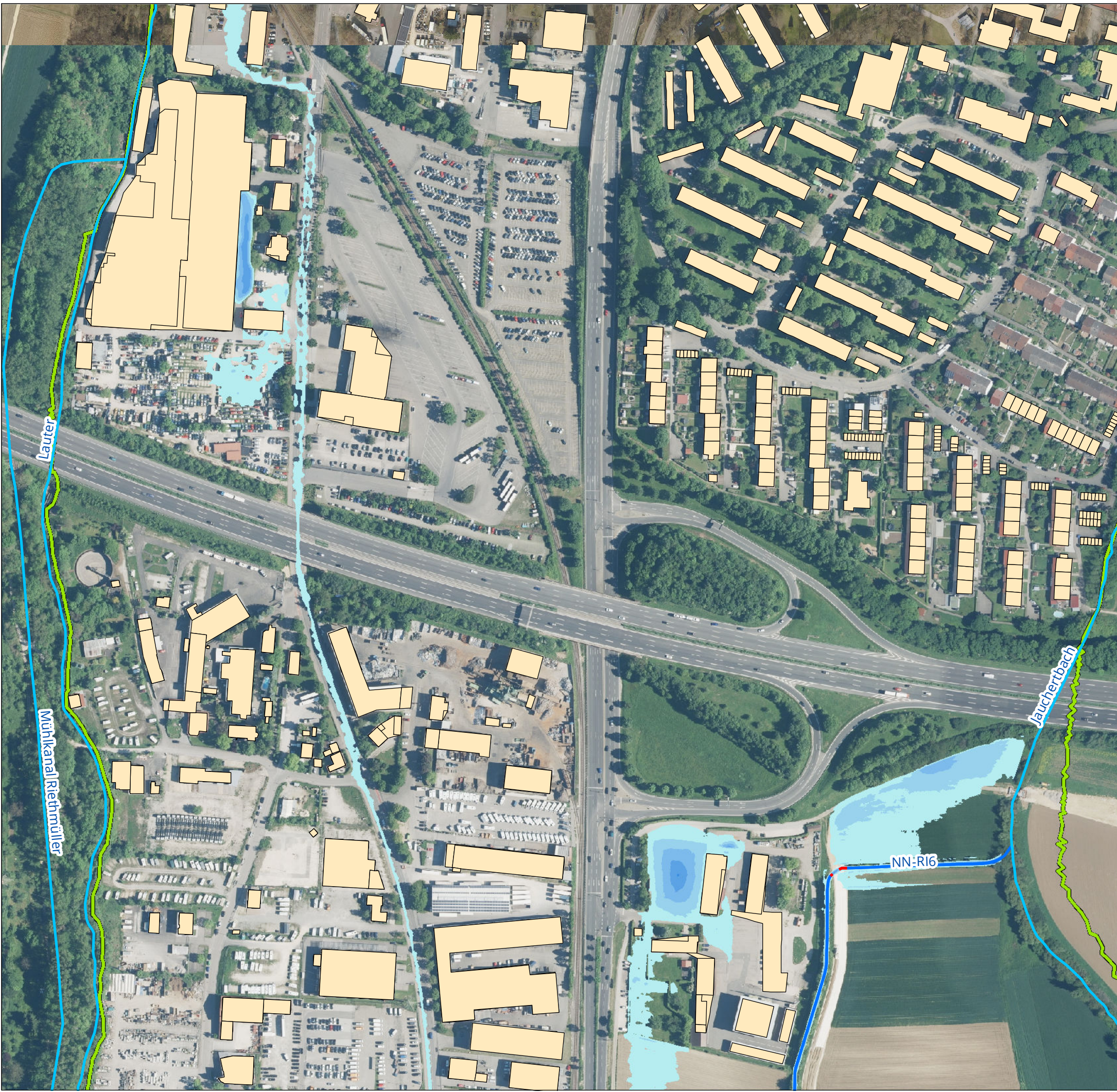

Blattübersicht

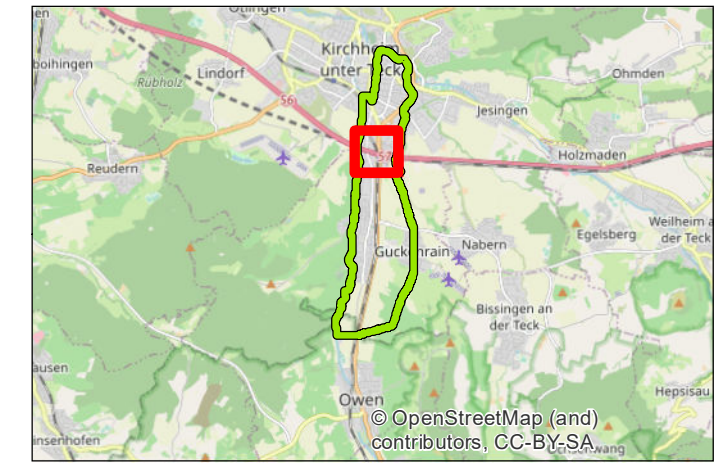

Legende

- | | |
|---------------------|-------------------|
| WASSERTIEFEN | GEBÄUDE |
| [m] | |
| 0.0 - 0.2 | 2D-Modell |
| 0.2 - 0.4 | |
| 0.4 - 0.6 | GEWÄSSER |
| 0.6 - 0.8 | allgemein |
| 0.8 - 1.0 | Wiesengr. |
| 1.0 - 1.2 | Wiesengr. verdolt |
| 1.2 - 1.4 | |
| 1.4 - 1.6 | |
| 1.6 - 1.8 | |
| 1.8 - 2.0 | |

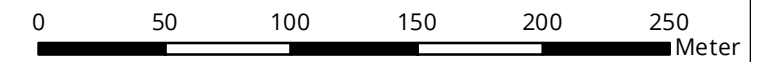

Dettingen
unter Teck

AUFTRAGGEBER

Aktualisierung und Erweiterung der Flussgebietsuntersuchung Lindach / Lauter im Bereich Dettingen unter Teck

Überflutungstiefen HQ50

PLANINHALT		1:3,000	PROJEKTSTAND
BEARBEITET	26.09.2023		
GEPRÜFT	26.09.2023	ber	MASSTAB

WALD + CORBE Consulting GmbH

Hügelheim
 Stuttgart
 Haslach
 Speyer
 Am Hecklehamm 18 Tel: 07229 / 1876-00
 76549 Hügelheim Fax: 07229 / 1876-777
www.wald-corbe.de

LEIDENSCHAFT
FÜR DAS PROJEKT

AUFTRAGNEHMER		ANLAGE B.3-5
PROJEKTRN	101.18.184	
LAGESYSTEM	ETRS89_UTM_32N	
HÖHENSYSTEM	DHHN2016 [m+NHN]	



Blattübersicht

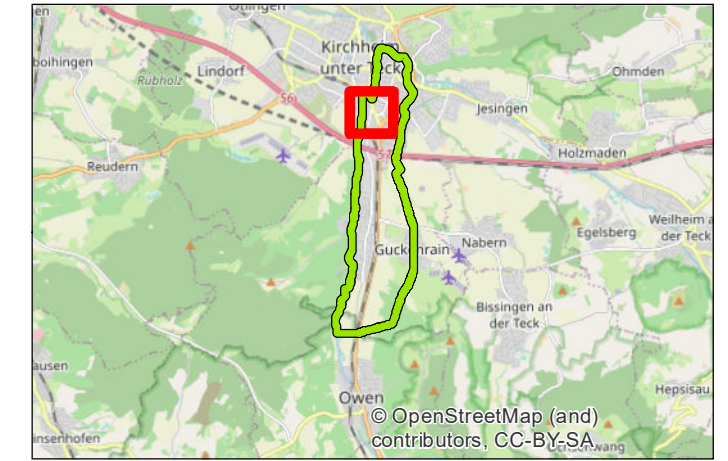

Legende

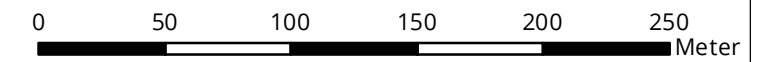
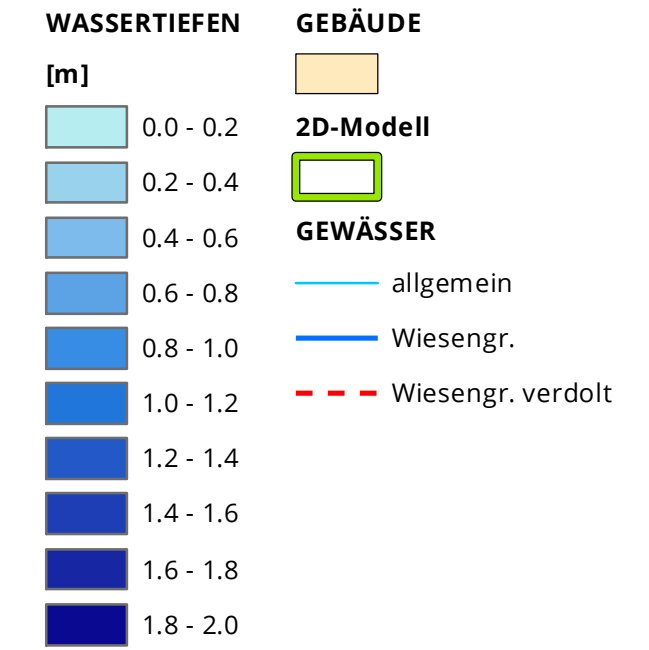

Dettingen
unter Teck

Aktualisierung und Erweiterung der Flussgebietsuntersuchung Lindach / Lauter im Bereich Dettingen unter Teck

Überflutungstiefen HQ50

PLANINHALT	DATUM	NAME	1:3,000	PROJEKTSTAND
BEARBEITET	26.09.2023	gda		
GEPRÜFT	26.09.2023	ber		

WALD + CORBE Consulting GmbH

Hügelheim
 Stuttgart
 Haslach
 Speyer
 Am Hecklehamm 18 Tel: 0 7229 / 1876-00
 76549 Hügelheim Fax: 0 7229 / 1876-777
www.wald-corbe.de

LEIDENSCHAFT FÜR DAS PROJEKT

AUFTRAGNEHMER	ANLAGE		B.3-6
PROJEKTNR.	101.18.184		
LAGESYSTEM	ETRS89_UTM_32N		
HÖHENSYSTEM	DHHN2016 [m+NHN]		